

For Families of Deaf Children Spring 2010

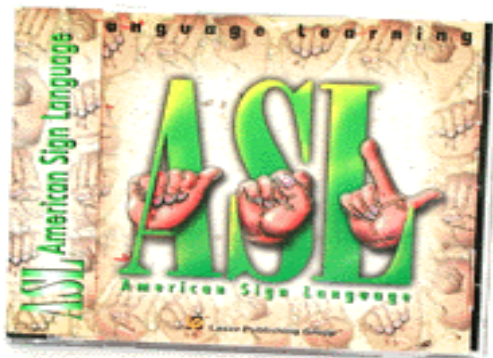

ENHANCING FAMILY COMMUNICATION **FREE** FAMILY AMERICAN SIGN LANGUAGE CLASSES



- Level 1 ASL for Parents
- Level 2 ASL for Parents
- Level 3 ASL for Parents
- **Children's Program: Ages 5-12**
for Deaf Children and their Siblings
(in Middle School)

No day care for children age 4 and under

Registration & First Night of Class

😊 February 18 😊 6:00 – 8:30 PM 😊 in Elementary School 😊

ASL/Voice & Spanish interpreters will be provided
for assistance with registration on this special night

CLASS SCHEDULE

- 12-Week Spring Session
- In the Elem. School & Outreach
- Feb. 18 – May 20, 2010
- Thursday evenings
- **ASL Class: 6:30 – 8:00 PM**
Lab Times (optional):
6:00-6:30 PM; 8:00-8:30 PM

Spring Session 2010

February 18, 25
March 4, 11, 18, 25
April 1, 15, 22
May 6, 13, 20

For updated information, look under CSD's website: www.csdeagles.com
Contact Ginny Malzkuhn, Family Education Coordinator,
gmalzkuhn@c sdf-cde.ca.gov or call 510.794.3707 (VP/Voice/TTY)

En Español al reverso. →

Para Familias de Niños Sordos Primavera del 2010



**PARA MEJORAR LA COMUNICACIÓN DE LA FAMILIA:
CLASES GRATIS DE LENGUAJE DE SEÑAS AMERICANO PARA TODA LA
FAMILIA**



- ➔ ASL para Padres – Nivel 1
- ➔ ASL para Padres – Nivel 2
- ➔ ASL para Padres – Nivel 3
- ➔ **Programa para Niños:**
para niños de 5 a 12 años de edad
para niños sordos
y sus hermanos/hermanas
(en el edificio de la Secundaria)

No se ofrece cuidado de niños de 4 años o menor.

Inscripción y Primera Noche de Clase (en la misma noche)

☺ el 18 de Febrero ☺ de 6:00 – 8:30 PM ☺ en la Escuela Primaria

Se proveerá interpretes en Español y ASL/voz para asistir con el registro.

FECHAS DE LAS CLASES:

- ➔ Sesión de Primavera: 12 semanas
- ➔ en la Escuela Primaria
- ➔ del 18 de Febrero
al 20 de Mayo del 2010
- ➔ los Jueves por la tarde
- ➔ **Clases de ASL 6:30 – 8:00
p.m.**

Sesiones opcional (tiempo de practica):
6:00-6:30 PM; 8:00-8:30 PM

Sesión de Primavera del 2010

Febrero 18, 25

Marzo 4, 11, 18, 25

Abril 1, 15, 22

Mayo 6, 13, 20

Para una información actualizada, vea el sitio de CSD en el Internet: www.csdeagles.com
o póngase en contacto con Ginny Malzkuhn, Coordinadora de Educación
para las Familias al gmalzkuhn@cddf-cde.ca.gov o llame al 510-794-3707 (TTY o Voz)

English on back. →