

For Families of Deaf Children Fall 2010

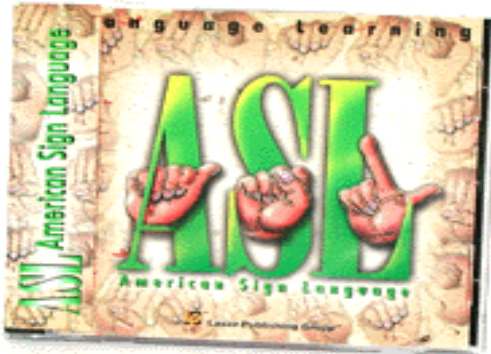

ENHANCING FAMILY COMMUNICATION **FREE** FAMILY AMERICAN SIGN LANGUAGE CLASSES



- ➔ **Beginning** *ASL for Parents*
- ➔ **Intermediate** *ASL for Parents*
- ➔ **Advanced** *ASL for Parents*
- ➔ **Children's Program: Ages 5-12**
for Deaf Children and their Siblings
(in Elementary School)

No day care for children age 4 and under

Registration & First Night of Class

☺ September 9 ☺ 6:00 – 8:30 PM ☺ in Elementary School ☺

ASL/Voice & Spanish interpreters will be provided
for assistance with registration on this special night

CLASS SCHEDULE

- ➔ **14-Week Fall Session**
- ➔ **In the Elementary School**
- ➔ **Sept. 9 – Dec. 16, 2010**
- ➔ **Thursday evenings**
- ➔ **ASL Class: 6:30 – 8:00 PM**
Lab Times (optional):
6:00-6:30 PM; 8:00-8:30 PM

Fall Session 2010

September 9, 16, 23, 30

October 7, 14, 21, 28

November 4, 11, 18

December 2, 9, 16

For updated information, look under CSD's website: www.csdeagles.com/outreach/
Contact Ginny Malzkuhn, Family Education Coordinator,
gmalzkuhn@cddf-cde.ca.gov or call 510.794.3707 (TTY/Voice/VP)

En Español al reverso. →

Para Familias de Niños Sordos Otoño 2010



**PARA MEJORAR LA COMUNICACIÓN DE LA FAMILIA:
CLASES GRATIS DE LENGUAJE DE SEÑAS AMERICANO PARA TODA LA FAMILIA**

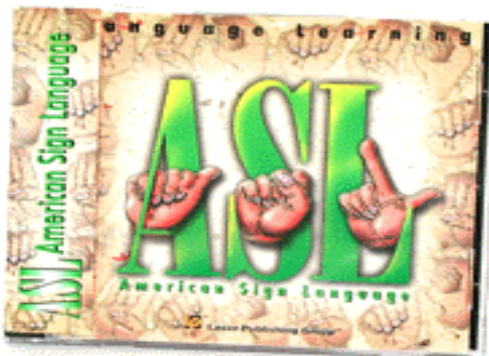

- ➔ ASL para Padres – *nivel principiante*
- ➔ ASL para Padres – *nivel intermedio*
- ➔ ASL para Padres – *nivel avanzado*
- ➔ **Programa para Niños:**
para niños de 5 a 12 años de edad
para niños sordos
y sus hermanos/hermanas
(en el edificio de la Escuela Primaria))

No se ofrece cuidado de niños de 4 años o menor.

Inscripción y Primera Noche de Clase (en la misma noche)

el 9 de Septiembre ☺ de 6:00 – 8:30 PM ☺ en la Escuela Primaria

Se proveerá interpretes en Español y ASL/voz para asistir con el registro.

FECHAS DE LAS CLASES:

- ➔ Sesión de Otoño: 14 semanas
- ➔ en la Escuela Primaria
- ➔ del 9 de Septiembre
al 16 de Diciembre del 2010
- ➔ los Jueves por la tarde
- ➔ de 6:30 – 8:00 p.m.
Sesiones opcional (tiempo de practica):
6:00-6:30 PM; 8:00-8:30 PM

Sesión de Otoño del 2010

Septiembre 9, 16, 23, 30

Octubre 7, 14, 21, 28

Noviembre 4, 11, 18

Diciembre 2, 9, 16

Para una información actualizada, vea el sitio de CSD en el Internet: www.csdeagles.com/outreach/
o póngase en contacto con Ginny Malzkuhn, Coordinadora de Educación
para las Familias al gmalzkuhn@cddf-cde.ca.gov o llame al 510-794-3707 (TTY o Voz o VP)

English on back. →